:season

Das Zinser Modemagazin

#12
FRÜHJAHR/
SOMMER
2015

Z

RIANI SHIRT, GEWASCHENE SEIDE UND JERSEY € 99,– ROCK € 229,– *(in Offenburg, Reutlingen, Singen)*
Titelseite: **RIANI** KLEID € 289,– *(in Offenburg, Reutlingen, Singen)*

#12
FRÜHJAHR/
SOMMER
2015

ZEITENWECHSEL

Der Duft von Erneuerung und Frische liegt in der Luft – Leichtigkeit macht sich breit. So auch in der Mode. Nicht nur farblich und stofflich, sondern auch konzeptionell: Die Digitalisierung unseres Lebens hat die Zyklen der Mode durchbrochen. Alles existiert nebeneinander: 70er und 90er, Purismus neben Prints und üppiger Dekoration. Weite, fließende Outfits stehen neben körperbetonten Röcken und Hosen. Dies rührt aus der Tatsache, dass der Street Style die Looks der Designer inzwischen mindestens genauso beeinflusst wie umgekehrt. Und das erhöht die Vielfalt – sehr zu unserer Freude.

Einer der großen Trends im Frühjahr/Sommer 2015 heißt Purismus. Er drückt unseren Wunsch nach Rückzug aus dem schnelllebigen Alltag aus – nach Klarheit, Ruhe und Gelassenheit. Bestimmt wird das Bild von Shirts und Blusen in pastelligen Tönen mit zum Teil klaren geometrischen Mustern. Die Grenze zu Hemdblusenkleidern ist fließend. Denim, Dunkelblau und Schwarz setzen Kontraste zu Weiß, Creme, Sand, Greige und Hellgrau. Ebenfalls ein Muss: kurze, kastige Jacken – zu Röcken in jeglicher Länge und Form sowie zu konisch geschnittenen Hosen wie der „Zigarette“ oder „Joggpants“. Fließende Materialien und Transparenzspiele unterstreichen die insgesamt femininen Looks.
Ich wünsche Ihnen viel Spaß beim Blättern in der neuen :season!

Ihr

Christian Klemp
Geschäftsführer

links: **HUGO** BLAZERJACKE € 349,– BLUSENTOP € 179,95 DENIM € 149,95 *(in Offenburg, Reutlingen, Singen)*
BOSS FEINSTRICKJACKE € 159,95 ETUIKLEID € 379,– *(in Offenburg, Reutlingen, Singen)*

ST. EMILE BLAZERJACKE € 269,– ETUIKLEID € 299,–
rechts: **ST. EMILE** BLUSE € 169,– ROCK € 179,– *(in Offenburg, Reutlingen, Singen, Tübingen)*

links: **MARC CAIN** BLAZER € 279,– KLEID € 329,–
JOOP! BLOUSONJACKE € 299,– BLUSENTOP, SEIDE € 179,– HOSE € 179,– *(in Offenburg, Reutlingen, Singen, Tübingen)*

LUISA CERANO BLUSENSHIRT, TECHNO-SILK € 169,95 HOSE, STRETCH € 159,95 *(in Offenburg, Reutlingen, Singen, Tübingen)*
rechts: **MAX MARA WEEKEND** KURZBLAZER € 229,99 KLEID € 189,99 *(in Offenburg, Reutlingen, Singen, Tübingen)*

MARC CAIN
MESHJACKE MIT NETZUNTERJACKE € 169,90
SHIRT MIT PAILLETTEN € 179,90
HOSE IM JOGGINGSTYLE € 179,90

Gewinnen mit Marc Cain

UNDERWATER LOVE

Mit dieser Linie von Marc Cain Sports zelebriert Chefdesignerin Karin Veit im Frühjahr/Sommer 2015 eine Hommage an die faszinierende Welt der Ozeane, die durch weiche Silhouetten und frische Farben repräsentiert wird. Im Mittelpunkt stehen ganz klar Aquarius Blue in Verbindung mit viel Weiß – Neon Lime wirkt als Akzentfarbe. Die Linie „Just for sun" von Marc Cain Collection verbindet abstrakt florale Animal-Dessins zu einem modernen, edlen Hippielook. Hier geben Naturfarben den Ton an – so wie bei diesem Shopper, von dem wir zehn Stück verlosen!
Mailen Sie bis zum 31. März 2015 an **redaktion@mode-zinser.de, Stichwort „Marc Cain"**, und verraten Sie uns, wie die Chefdesignerin von Marc Cain heißt.

MARC CAIN

VERLOSUNG

JACKE € 399,95 *(in Offenburg, Reutlingen, Singen, Tübingen)*

MILESTONE®

JOOP! INSZENIERT DAS URBANE LEBEN MODERNER FRAUEN „Street Life“ ist das Thema der JOOP! Frühjahr/Sommer-Kollektion 2015. Es beschreibt eine Sommerwoche im Leben der JOOP!-Frau, die den Alltag energiegeladen im 24/7-Modus meistert, in den Pausen das urbane Leben entspannt aus einem Café heraus betrachtet, das Wochenende an der Promenade genießt und den Sonntagabend beim Sonnenuntergang ausklingen lässt. Im Mittelpunkt der neuen Kollektion steht flexible Mode, die auf die unterschiedlichen Anforderungen im Leben der modernen Frau eingeht. Farblich überwiegen ruhige und weiche Töne, die durch wohldosierte Kontrastfarben aufgefrischt werden. Sehen Sie selbst – in unseren Häusern in Offenburg, Reutlingen, Singen und Tübingen.

BLUSENTOP, SEIDE € 179,–

Events im März

LADIES NIGHT FRÜHJAHR 2015

Treffen wir Sie mit Ihren Freundinnen bei der Ladies Night? Freuen Sie sich auf das Get-togehter mit begeisterten Fashionistas, auf heiße Modetrends auf dem Laufsteg, eiskalten Sekt im Glas und köstliche Häppchen auf der Zunge. Kann Shoppen anregender sein? Wir freuen uns auf einen tollen Abend – mit Ihnen!

LAHR	11.3.15
HERRENBERG	12.3.15
OFFENBURG	18.3.15
SINGEN	19.3.15
REUTLINGEN	25.3.15
TÜBINGEN	26.3.15

AB 19.00 UHR

ITEM m6 – The intelligent legwear

LEICHTE UND SCHÖNE BEINE

Die deutsche High-Tech-Manufaktur medi hat ein völlig neuartiges Strumpfkonzept entwickelt. Es verschönert nicht nur Ihre Beine, sondern fördert auch Ihr Wohlbefinden: Body + Effect sorgt für leichte Beine, kompromisslosen Tragekomfort und mehr Energie, denn es regt Ihre Blutzirkulation an und verbessert die Sauerstoffversorgung Ihres Körpers. Gleichzeitig bringt der Shaping-Effekt Ihre Beine in Form – für eine schöne Silhouette und makellose Haut.
Erhältlich bei Zinser in Herrenberg, Offenburg und Tübingen.

ITEM m6
THE INTELLIGENT LEGWEAR

Interior Designtrend

SCANDIC!

„Wohnst du noch, oder lebst du schon?“
Wer kennt sie nicht, die Werbebotschaft des schwedischen Möbelhauses, das die Völker einrichtet – einmal rund um den Globus und wieder zurück. Doch aktuelles skandinavisches Interior Design ist weit mehr als das. Es interpretiert die klassischen Designs der 50er und 60er Jahre neu und bleibt sich dennoch treu: sehr minimalistisch und urban. Mit geraden Linien, Möbeln aus hellem Holz und geometrisch geformten Accessoires in pastelligen Farben. Ganz in diesem Stil gestaltet, präsentieren wir aktuell auch unsere Design-Schaufenster. Sie sind auf Trends aus? Sehen Sie, öfter mal reinschauen lohnt sich!

NEU BEI ZINSER

Sweet Deluxe

ZUCKERSTÜCKE

Trendy, kreativ und farbenfroh – das ist Sweet Deluxe. Die schmucken Stücke werden mit viel Liebe bis ins kleinste Detail von Hand gefertigt – nach den Entwürfen der Designerin Margit Hegewisch. Wir sind begeistert und führen das Münchener Modeschmucklabel ab sofort in Reutlingen!

me and myselfie in summer 2015

Kleine Schnappschüsse erhalten die Freundschaft – und dokumentieren die Freude, die ich an Mode habe. Mir ist es wichtig, authentisch gekleidet zu sein, also mit einer gewissen Lässigkeit, ohne mich dem Anlass zu sehr unterzuordnen. Edel finde ich die Kombination sehr heller Farben – zum Beispiel von zartestem Hellgrau und Reinweiß. Der Unterschied in der Helligkeit ist marginal, aber dennoch unübersehbar. Weiße Blusen wirken schnell klassisch – aber nicht zu meiner Basecap, ein Geschenk meines besten Freundes. Oder mein fließender dunkelblauer Anzug: Kombiniert mit Sneakern wirkt er lässiger. So gekleidet, nehme ich es mit jedem Mandanten locker auf.

Susan

ST. EMILE BLUSENTOP MIT VOLANTS € 229,– HOSE € 199,– *(in Offenburg, Reutlingen, Singen, Tübingen)*

BOSS BLUSE MIT BIESEN € 189,95 *(in Offenburg, Reutlingen, Singen)*
RAFFAELLO ROSSI HOSE MIT LOCHSTICKEREI € 139,– *(in Offenburg, Reutlingen, Singen, Tübingen)*

MARC CAIN JACKE € 329,– SHIRT, VORN ORGANZAÜBERWURF € 229,–
RAFFAELLO ROSSI JERSEY-HOSE IM JOGGINGSTYLE € 129,–
(in Offenburg, Reutlingen, Singen, Tübingen)

rechts: **HUGO** ETUIKLEID € 349,– *(in Offenburg, Reutlingen, Singen)*

shopping?

For my friends in italy!

BOSS BLAZER, LEICHT OVERSIZED € 349,– HOSE, JOGGINGSTYLE € 159,95 (*in Offenburg, Reutlingen, Singen*)
LUISA CERANO SEIDENTOP € 129,95 (*in Offenburg, Reutlingen, Singen, Tübingen*)

MARC CAIN TUNIKA, SEIDE € 279,– DENIM, USED LOOK € 199,90

HEY KLEINE, BIN IN EINER HALBEN STUNDE BEI DIR! HAST DU DIE TICKETS BESORGT?

BEEIL DICH, SONST BIN ICH DURCH DIE TÜR, MEIN SÜSSER!

Codello

ART IS HAPPINESS

Die Codello-Kollektion Frühjahr/Sommer 2015 interpretiert das Trendthema „Art ist Happiness“ auf völlig neue Art und Weise: Malerische Dessinierungen mit handgezeichneten Motiven, grobe Pinselstriche angelehnt an abstrakte Straßenkunst, Paintings, Airbrush-Techniken und aquarellistische Farbverläufe sorgen in Kombination mit klassischen Motiven wie Paisley, Leo, Snake oder Flower Prints für ein äußerst lebendiges, leichtes Erscheinungsbild. Die für Codello typischen Drucke auf Baumwolle und Seide unterstreichen den künstlerischen Handmade-Charakter der Kollektion.
Und das Farbspektrum? Reicht von hellen, knalligen Effekten über pastellig-warme Puder- und Taupe-Töne bis hin zu ruhigen, natürlichen Schattierungen in Grau und Blau.
Holen Sie sich Ihr neues Statement Piece in einem unserer Zinser Modehäuser.

CODELLO

MARC CAIN PRINTSHIRT € 169,90
RAFFAELLO ROSSI JERSEY-HOSE IM JOGGINGSTYLE € 129,–
(in Offenburg, Reutlingen, Singen, Tübingen)

CAMBIO STRUKTUR-HOSE € 139,90
HOSE, KRAWATTENMUSTER € 139,90

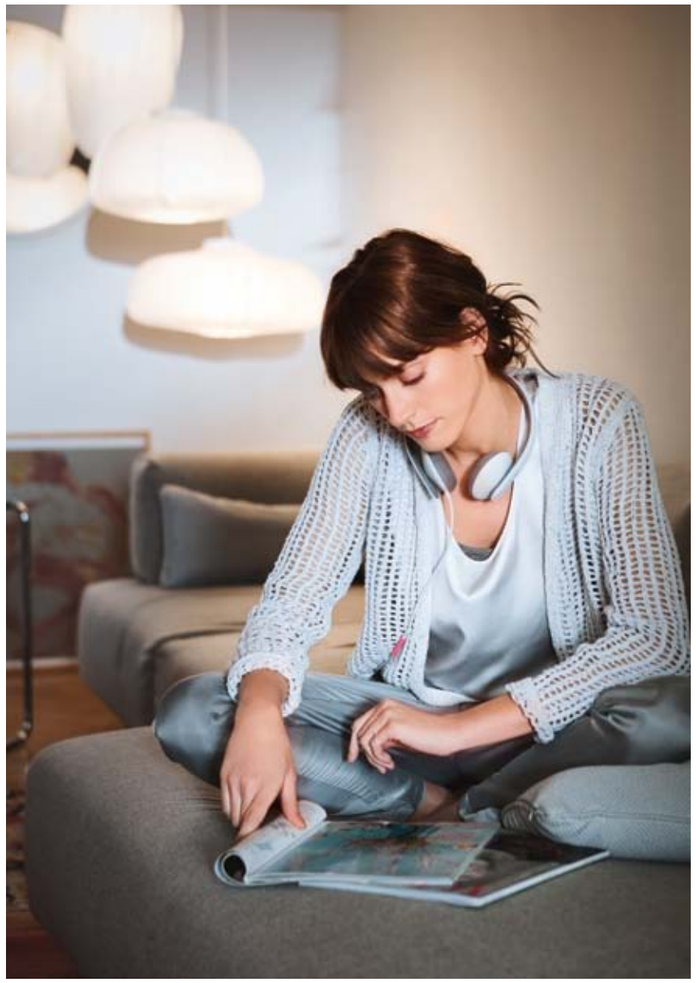

LUISA CERANO STRICKJACKE, HÜLLENFORM € 299,95 SEIDENTOP € 129,95
HOSE, JOGGINGSTYLE € 199,95 (*Offenburg, Reutlingen, Singen, Tübingen)*

IMPRESSUM
Herausgeber: Modehaus Zinser GmbH & Co. KG, Friedrichstraße 6, Tübingen **Konzept, Design, Realisierung:** rincón2 medien, Köln
Projektleitung: Martina Dohl, Matthias Rincón, Prof. Michael Throm **Art-Direktion:** Martina Hartmann **Redaktion:** Veruschka Linden
Fotografie: Petra Fischer **Styling:** Natalia Wittschke **Haare/Make-up:** Martina Heihoff, Claudia Creuels **Bildbearbeitung:** Ruth Spiller
Bildmaterial: Corbis **Druck:** medienzentrum süd, Köln **Papier:** Tauro von Sappi **Auflage:** 11.000

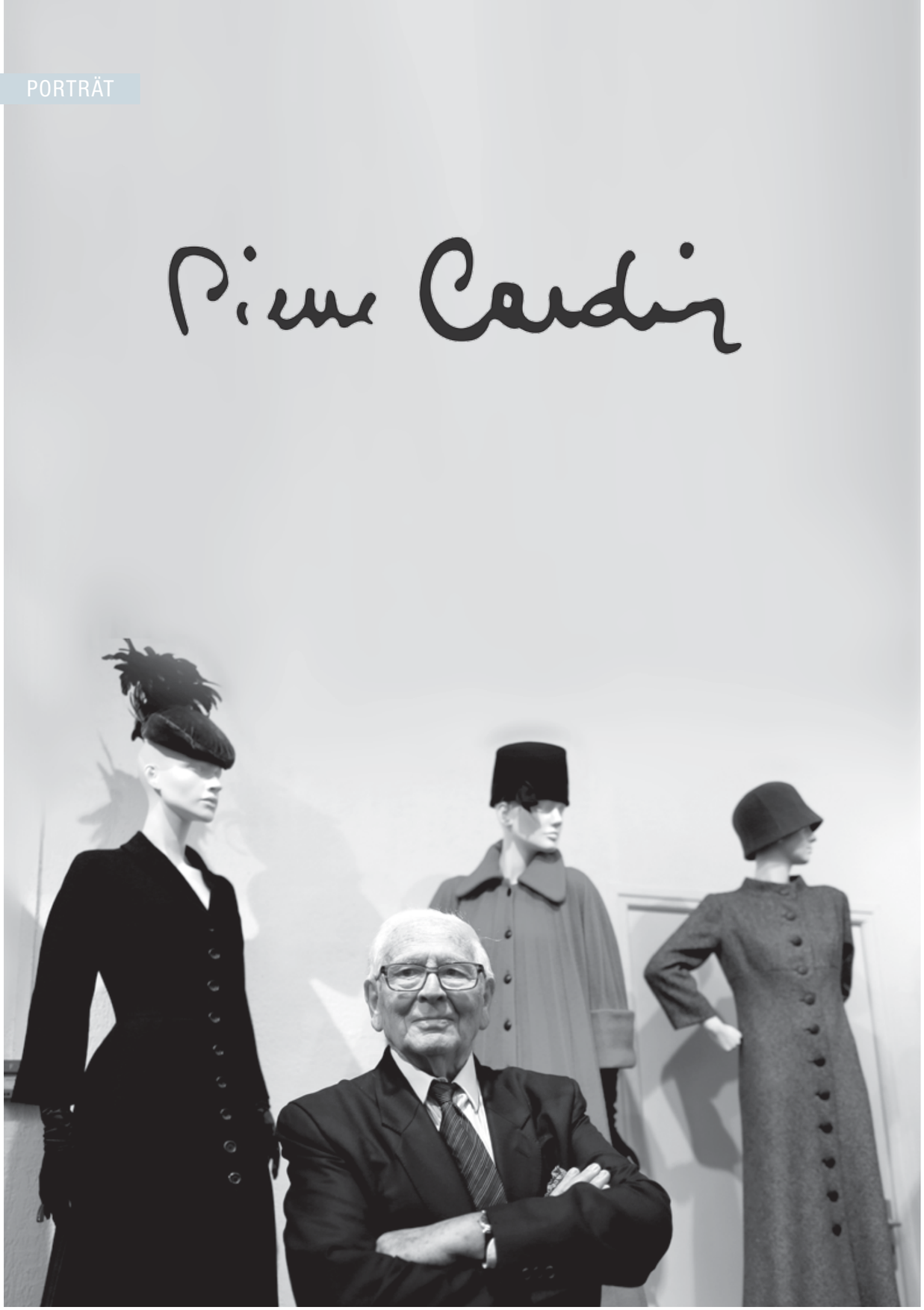

Pierre-Cardin-Museum, Paris

KLEIDER FÜR DIE WELT VON MORGEN

Mit dieser Devise gelingt es Pierre Cardin seit 70 Jahren, immer futuristisch und trotzdem zeitlos zu sein. Und das Ende seiner Karriere ist noch nicht in Sicht – auch wenn er gerade im hippen Pariser Viertel Marais ein neues Museum eröffnet hat. Dort möchte er der Welt das Erbe eines Modeschöpfers hinterlassen, der bei null angefangen hat.

Das Museum liegt in einer kleinen Straße, der Eingang befindet sich im Innenhof einer ehemaligen Krawattenfabrik – in bester Lage: Das Centre Pompidou ist nur ein paar Schritte weit entfernt, ebenso das wiedereröffnete Picasso-Museum in der Rue de Thorigny. Auf 1.000 Quadratmetern zeigt Pierre Cardin sowohl aktuelle Couture als auch wegweisende Entwürfe aus den 50er und 60er Jahren. Darunter zahlreiche futuristisch anmutende Pop-Art-Modelle aus damals ungewöhnlichen Materialien wie Lackleder und Vinyl sowie Farbenfrohes mit geometrischen Mustern, das an futuristische Weltraummode erinnert. Vervollständigt wird die Sammlung von 200 Modellen durch Hüte, Handtaschen, Modeschmuck und sogar Möbel. Sie macht deutlich, welche bedeutende Rolle Cardin in der europäischen Mode spielt: Er gilt bis heute als der Künstler unter den großen Designern – mit ungebrochener Schaffenskraft trotz seines hohen Alters.

SOHN ITALIENISCHER LANDWIRTE

Geboren wurde er 1922 in der Nähe von Treviso als Sohn italienischer Landwirte. Pietro Cardini, so sein Geburtsname, fand früh den Draht zur Mode: „Schon mit 8 Jahren war ich erstaunt, wie anders diese Models in den Modezeitschriften aussahen.“

„Die Mode ist ja immer einen Schritt weiter.“

1947 fing er bei Christian Dior an. Es dauerte jedoch nicht lang bis er seine eigene Mode im typischen Cardin-Stil entwickelte. Cardin ist der Erfinder von Prêt-à-porter, der hochwertigen Konfektionskleidung von der Stange. Gleiches gilt für das kragenlose Sakko, das damals von den Beatles ins Rampenlicht gerückt wurde.

MITGLIED DER FRANZÖSISCHEN AKADEMIE DER KÜNSTE

Auch bei der Vermarktung seines Markennamens war er ein Vorreiter. Der Name Cardin steht auf Parfüm, Bettwäsche, Möbeln, Lampen, Socken und Feinkost. Er besitzt Lizenzen für 800 Produkte – damit hat er sein Vermögen gemacht. Zu seinem Imperium gehören 800 Firmen in 180 Ländern, zahlreiche Schiffe, Schlösser und Luxusrestaurants. Auch vier Theaterhäuser nennt Cardin, der als einziger Modeschöpfer in die ehrwürdige französische Akademie der Künste aufgenommen wurde, sein Eigen. Sein Vermögen wird auf rund eine Milliarde Euro geschätzt. Ans Aufhören denkt er aber nicht. „Natürlich bin ich längst im Rentenalter, aber ich möchte gerne noch ein bisschen weitermachen.“ Kleider für die Welt von morgen.

Triumph

ESSENCE

In unseren Wäsche-Abteilungen in Offenburg, Herrenberg und Tübingen

Beauty-Tipps von Amica

AMICA PARFÜMERIE niendorf

WUNDERSCHÖN GEPFLEGT DURCH DEN FRÜHLING

Freuen Sie sich auf längere Tage und sonnige Augenblicke. Genießen Sie den Frühling mit diesen tollen Must-haves!

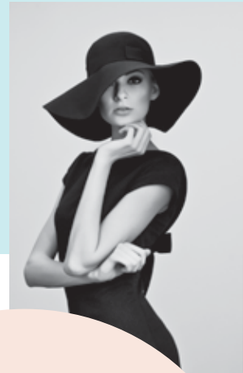

FRÜHJAHRSPUTZ – gelangen Sie mit der Kraft der Natur zu neuer Frische. Entdecken Sie das einzigartige Reinigungsöl – Phyto De-Tox Cleansing Oil – von JUVENA. Gerade jetzt im Frühling ist es wichtig, die Haut in Schwung zu bringen. Verschiedenste Pflanzenextrakte stimulieren die zellulären Entgiftungssysteme und sorgen für eine sichtbar glattere, vitalisierte und gestärkte Haut mit frischem Strahlen.

STRESS ADE – starten Sie mit dem Anti-Irritation-Serum von DECLARÉ stressfrei in den Frühling. Das SOS-Serum wirkt ausgleichend und beruhigend und bringt Ihre Haut wieder ins Gleichgewicht. Das Immunsystem Ihrer Haut wird gestärkt und langanhaltend mit Feuchtigkeit versorgt. Als Ergänzung mit jeder Tages- oder Nachtcreme kombinierbar.

Fleur de Frangipani

Entdecken Sie das neue Two-in-One-Shampoo & Conditioner von MARLIES MÖLLER. Die perfekte Kombination von Reinigung und Pflege für jedes Haar. Faszinierender Glanz, neue Geschmeidigkeit und optimale Kämmbarkeit vereint mit einem herrlich frischen und fruchtigen Duft.

ZEIT FÜR LEISE TÖNE

Ganz im Trend liegt der neue Frühjahrslook von ARTDECO. Kreiert vom Designer Emilio de la Morena, überzeugt ARTDECO in diesem Frühling mit zartem Rosé, dezentem Apricot, kräftigem Pink und pastelligem Mint. Besonderes Hightlight der Kollektion sind die vom Designer gestalteten Lidschatten- und Blusher-Boxen.

Modern, floral, sexy – so präsentiert sich der neue See By Chloé Duft. „Si Belle … so schön". Ein Duft, der die bezaubernde Anmut und zarte Weiblichkeit der Chloé-Frau betont. Inspiriert durch einen plissierten Rock, der verspielt um die Hüften schwingt, spiegelt der Flakon ihre Leichtigkeit und Lebensfreude wider. Freuen Sie sich auf einen traumhaften Duft – ab April bei uns erhältlich.

www.parfuemerie-niendorf.de

VERLOSUNG

MITMACHEN & GEWINNEN

Wir verlosen drei Produktpakete im Wert von jeweils mehr als 100 Euro! Mailen Sie einfach **bis 31. März 2015 an redaktion@mode-zinser.de, Stichwort „Amica"**, und beantworten Sie folgende Frage: *Welche Blume verleiht dem Shampoo von MARLIES MÖLLER den Duft?*

viel Glück!

Sie lieben das Leben, sind offen für alles Neue und schätzen die behagliche Einkaufsatmosphäre einer persönlich geführten Parfümerie? Besuchen Sie uns in einer unserer Filialen – wir beraten Sie gerne!

AMICA PARFÜMERIE niendorf — ACHERN / BÜHL / ETTLINGEN / GAGGENAU / KARLSRUHE / KEHL / LAHR / OBERKIRCH / OFFENBURG

AMICA PARFÜMERIE Sauter — SINGEN

HOTEL RITTER
DURBACH
1656

Hotel Ritter Durbach

SPEISEN IM GLANZ DER STERNE

Vom regionalen Gaumenschmaus bis zur Spitzengastronomie – das Vier-Sterne-Superior-Hotel Ritter Durbach wartet mit drei Restaurants für jeden Gusto auf. Kulinarischer Höhepunkt ist der „Wilde Ritter", den der Guide Michelin bereits seit 31 Jahren durchgängig mit einem Stern auszeichnet. So auch Ende letzten Jahres – kurz nachdem André Tienelt die gastronomische Leitung übernommen hatte. Ein weiteres eindrucksvolles Highlight in der Laufbahn des erst 33 Jahre jungen Kochs.

„Essen muss Spaß machen", lautet das Credo des Küchenchefs. Und so legt er nicht nur Wert auf kreative Kompositionen und kunstvoll angerichtete Teller, sondern auch auf die Herkunft der verwendeten Produkte. Ein Konzept, mit dem er sich 2009 erstmals den begehrten Michelin-Stern in der Fünf-Sterne-Hotel Elbresidenz Bad Schandau erkochte. Seine Ausbildung absolvierte er im Landgasthof und Hotel „Zum Erbgericht" in Cunnersdorf. Anschließend führten ihn seine Wege ins legendäre „Restaurant Dieter Müller" im Schlosshotel Lerbach in Bergisch Gladbach und in die „Graugans" im Kölner Hyatt Regency Hotel, sowie in das Kempinski Hotel Taschenbergpalais in Dresden. Seinen Michelin-Stern hat er bereits mehrfach erfolgreich verteidigt, so auch im „Wilden Ritter". Nur 2 Monate, nachdem der damalige Küchenchef Christian Baur die Hotelküche verlassen hatte, holte Tienelt mit Ehrgeiz, Esprit und Freude an seiner Arbeit den Stern erfolgreich zurück.

ÖFFNUNGSZEITEN:
MITTWOCH BIS SAMSTAG AB 18.00 UHR (KÜCHE BIS 22.00 UHR)
SOMMERPAUSE VOM 26.07.2015 BIS 01.09.2015

TISCHRESERVIERUNG:
TELEFON 0781/93 23-0
WWW.RITTER-DURBACH.DE

DER SERVICE STEHT DER KÜCHE IN NICHTS NACH
Doch nicht nur die Küche des Gourmet-Restaurants „Wilder Ritter" glänzt – sondern auch der Service. So erwähnte der Guide Michelin den gastronomischen Leiter und Chef-Sommelier Ronny Weber und sein Serviceteam bereits für deren außergewöhnlich aufmerksamen Umgang mit den Gästen. Ronny Weber trägt als einer von wenigen Sommeliers auch den Titel „Weinakademiker". Diese Qualifikation besitzen in Deutschland 140 Personen, weltweit sind es 700. Bei der Zusammenstellung der mehr als 700 Positionen umfassenden Weinkarte legte er viel Wert auf edle Tropfen aus ökologischem oder gar biodynamischem Anbau. Einen besonders hohen Stellenwert genießen bei ihm außerdem regionale Erzeuger. Das begeistert auch die Experten: „Der Feinschmecker" zählt die Weinkarte von Ronny Weber zu den besten 50 in ganz Deutschland – um nur eine der vielen Auszeichnungen zu nennen.

JUNG UND WILD – DAS NEUE INTERIOR DESIGN
Edles Holz und mit dunklem Brokat bezogene Wände sorgen für eine moderne Opulenz, die von Stoffen in den Farben der Weinreben sowie von ausgewählten Accessoires durchbrochen wird. Am besten, Sie schauen wieder einmal selbst vorbei und lassen sich die Köstlichkeiten des hervorragenden Restaurants auf der Zunge zergehen.

GEWINNSPIEL

WER GEWINNT, GENIESST WOHLBEFINDEN PUR!

Wie heißt der neue gastronomische Leiter im Hotel Ritter Durbach?

Mailen Sie die richtige Antwort **bis zum 31. März 2015 an redaktion@mode-zinser.de, Stichwort „Ritter"** und gewinnen mit ein bisschen Glück einen Gutschein für folgende Leistungen:

- 2 Übernachtungen inklusive Gourmet-Frühstücksbuffet für 2 Personen
- Obst und eine Flasche Wasser zur Begrüßung auf dem Zimmer
- Nutzung unseres 1.200 Quadratmeter großen „Ritter Day Spa" mit Bade- & Saunalandschaft, Ruhezone mit Kamin, Sonnenterrasse mit Blick auf die Durbacher Weinberge, Obst-, Tee- und Wasserstation, Fitnessgeräte
- Bademantel und Slipper auf dem Zimmer

PROMOTION

RIANI

WORLD OF FLOWERS

Wer freut sich nicht über Blumen? Die neue Sommerkollektion von Riani besticht durch tolle Prints in üppigen Blumendessins. Ebenso sommerlich bunt und erfrischend präsentiert sich unser Schaufenster, das wir im März (20.3.–28.3. in Offenburg und Singen; 28.3.–4.4. in Reutlingen) ganz Rianis „World of Flowers“ widmen. Verlieben Sie sich in dieser Zeit in ein Outfit von Riani und kaufen im Wert von € 229,– oder mehr ein, schenken wir Ihnen einen eleganten Shopper. Aber auch sonst legen wir noch etwas wunderbar Blumiges obendrauf: ein tolles Riani Give-away. Lassen Sie sich überraschen!

In Offenburg, Reutlingen und Singen

BASLER

Finden Sie in all unseren Zinser Modehäusern

konzept & realisierung: www.rincon.de, köln druckfehler, irrtum, farbabweichungen vorbehalten

HERRENBERG Basler / Cambio / Guess / Maison Scotch / Marc Cain / Rich & Royal / The Mercer

LAHR Basler / Boss Orange / Cambio / Guess / Maison Scotch / Marc Cain / Milestone / Rich & Royal / The Mercer

OFFENBURG Armani / Armani Jeans / Blonde No. 8 / Boss / Boss Orange / Cambio / Cinque / Closed / Deyk / Drykorn / Esisto / Grace / Guess / Hugo / Iheart / JOOP! / L' Argentina / Liebeskind / Liu Jo Jeans / Luisa Cerano / Maison Scotch / Marc Cain / Max Mara Weekend / Milestone / Nice Connection / NYDJ / Oakwood / Please / Princess goes Hollywood / Raffaello Rossi / Riani / Rich & Royal / Set / St. Emile / The Mercer

REUTLINGEN Armani / Armani Jeans / Blonde No. 8 / Boss / Boss Orange / Cambio / Cinque / Closed / Deyk / Drykorn / Guess / Hugo / Iheart / Joop! / Liebeskind / Luisa Cerano / Maison Scotch / Marc Cain / Max Mara Weekend / Milestone / Nice Connection / Oakwood / Please / Princess goes Hollywood / Raffaello Rossi / Riani / Rosemunde / Set / St. Emile / The Mercer

SINGEN Blonde No. 8 / Boss / Boss Orange / Cambio / Cinque / Grace / Guess / Hugo / Iheart / JOOP! / L' Argentina / Liebeskind / Luisa Cerano / Maison Scotch / Marc Cain / Max Mara Weekend / Milestone / Raffaello Rossi / Riani / Rich & Royal / St. Emile

TÜBINGEN Blonde No. 8 / Boss Orange / Closed / Cambio / Cinque / Esisto / Grace / Guess / Iheart / JOOP! / L' Argentina / Liebeskind / Luisa Cerano / Maison Scotch / Marc Cain / Max Mara Weekend / Milestone / NYDJ / Oakwood / Please / Raffaello Rossi / Rich & Royal / Rosemunde / St. Emile / The Mercer

ZINSER

Modehaus Zinser GmbH & Co. KG / Friedrichstraße 6 · 72072 Tübingen / www.mode-zinser.de